

PARQUES CON EQUIPO PARA QUE SU FAMILIA SE MUEVA

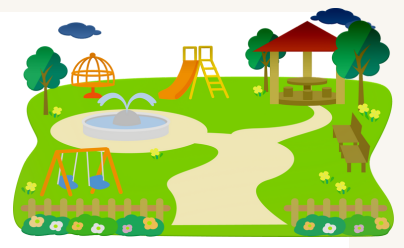

CENTRO DE OKLAHOMA			
OKC	Riversport Fitness Court, 608 Riversport Dr	24 horas	Equipos de gimnasio y skate park
OKC	Hefner Park, 3301 NW Grand Blvd	24 horas	Pista de voleibol, senderos para caminar, lago y campos deportivos
OKC	Schilling Park, 601 SE 25th St	Cierra a las 12 de la mañana	Skate park, campo de béisbol, cancha de baloncesto, zona de chapoteo y circuito para caminar
Edmond	E. C. Hafer Park, 1034 S Bryant Ave	Cierra a las 11 pm	Equipos de gimnasio, pista de voleibol y un sendero que rodea el parque
Edmond	Mitch Park, 1501 W Covell Rd	Cierra a las 8 pm	Pista de voleibol, skate park y disc golf
Warr Acres	Cherokee Hills Park, 6709 Cherokee Dr.	Cierra a las 11 pm	Pistas de tenis, pistas de pickleball, redes de voleibol y sendero para caminar
Mustang	Wild Horse Park, 1201 N Mustang Rd	24 horas	Disc golf, campo de béisbol y circuito para caminar que recorre todo el parque
SUROESTE			
Norman	Frances Cate Park	24 horas	Equipos de gimnasio, campos de fútbol, campo de béisbol y senderos para caminar
Moore	Buck Thomas Park, 1903 NE 12th St.	Cierra a las 10 pm	Pistas de tenis, pistas de voleibol, rampas de patinaje y campos deportivos
Moore	Parmele Park, 1308 N Janeway Ave	Cierra a las 12 de la mañana	Pista de baloncesto y zona de chapoteo
Pauls Valley	Wacker Park, 100 W Paul Ave	24 horas	Campos de béisbol, pistas de tenis, pista de voleibol, campo de fútbol y circuito para caminar
METRO DE TULSA			
Tulsa	B. S. Roberts Park, 901 Greenwood Ave	24 horas	Equipos de gimnasio
Sand Springs	Case Community Park, 2500 River City	Cierra a las 8 pm	Skate park, pista de baloncesto, campo de béisbol, campo de fútbol y zona de chapoteo
Broken Arrow	St. Francis Health Park, 700 W Ithica St	24 horas	Equipos de gimnasio y senderos para caminar

Broken Arrow	Haikey Creek, 11327 S Garnett Rd	Cierra a las 11 pm	Equipos de gimnasio, pista de tenis, campo de fútbol, campo de béisbol y sendero para caminar
Collinsville	Collinsville City Park, 415 S 19th St.	Cierra a las 9 pm	Disc golf, pistas de tenis, pista de voleibol y pista de baloncesto
Glenpool	Black Gold Skate Park, 14111 Okmulgee Bee Line Espy	Cierra a las 10 pm	Zona de chapoteo, skate park, senderos para caminar y campos deportivos
Muskogee	Elliott Park, Alamont St	Cierra a las 9 pm	Zona de chapoteo, curso de escalada y cordada y senderos para caminar
NORESTE			
Hulbert	Sequoyah State Park, 17131 Park 10	24 horas	Pista de tenis, senderos y rutas de senderismo
Salina	Blue Hole Park, 158 N4470	Cierra a las 8 pm	Parque natural con zona de natación, senderos y rutas de senderismo
Pawhuska	Osage Hills State Park, 2131 Osage Hills Park Rd.	Cierra a las 10 pm	Parque natural con zona de natación, senderos y rutas de senderismo
Jay	Lake Eucha Park, 47757 US-59	24 horas	Parque natural con zona de natación y rutas de senderismo
SURESTE			
Okmulgee	Osuit Outdoor Fitness Court, 201 E Sixth St.	Cerrado los lunes	Equipos de gimnasio
McAlester	Chadick Park, South 3rd St.	Cierra a las 11 pm	Pistas de tenis, pistas de baloncesto y campos deportivos
Shawnee	Boy Scout Park, 1400 E Main St	Cierra a las 10 pm	Pistas de baloncesto, pistas de tenis, disc golf, zonas de chapoteo y senderos para caminar
Sallisaw	Sallisaw City Park, 300 E Port Arthur St.	24 horas	Senderos para caminar y zonas de chapoteo
NOROESTE			
Enid	Don Haskins Park, 505 E Main Ave	24 horas	Pista de baloncesto y pista de tenis
Stillwater	Couch Park, 800 E 12th Ave	24 horas	Disc golf, senderos para caminar y campos deportivos
Stillwater	Southern Woods Park, 701 11th Ave	Cierra a las 8 pm	Pistas de baloncesto, campos de béisbol y zona de chapoteo
Woodward	Boiling Springs State Park, 207745 Boiling, The Springs Rd	Cierra a las 4:30 pm	Parque natural con zona de natación, senderos y rutas de senderismo